

Complejo Asistencial de Soria

Fecha: diciembre 2021

LISTA DE ESPERA QUIRÚRGICA INFORME DE SITUACIÓN

Cega 420040

Habitantes 87389

DATOS GLOBALES	TOTAL	Estructural
Total LEQ	969	795
De 0 a 60	348	316
De 61 a 90	86	73
De 91 a 100	36	30
De 100 a 130	95	80
>130	404	296
Pacientes LE/1000hab	11,09	
Demora Media	126	109
Espera media	156	
Indice E/S (anual)	0,95	

OBJETIVOS DE LISTA DE ESPERA ESTRUCTURAL

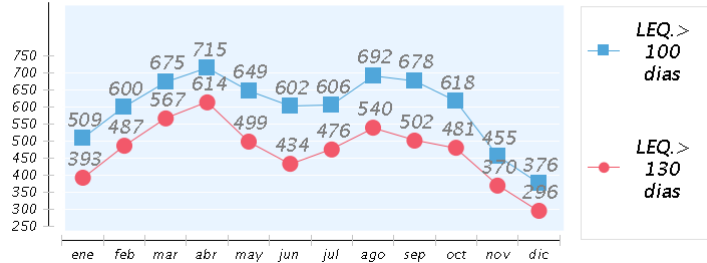

FLUJO ANUAL ENTRADAS / SALIDAS		INDICADORES DE GESTION LEQ	
ENTRADAS	SALIDAS		
Entradas mes	226	Salidas mes	345
% Entradas Activas/Total Activos	19 %	% pacient con prioridad 1 (pref)	4 %
Indice entradas/salidas (mes)	0,66	Acumulado anual de salidas	3.260
Acumulado anual entradas	3.104	% sal por interv medios propios	83 %
-Entradas por 1000 Hab.	35,5	-% sal por interv c. conc	4 %
-% Entradas por reinclusion	0 %	-% salidas definitivas sin intervencion	14 %
-% Entr. deriv. de otro centro	0 %	-% salidas deriv. a otro centro	4 %
		Estancia media preoperatoria	0,92
		%pacientes en esp cir. Amb.	44 %
		% 15 mas frecuentes	67 %

15 PROCESOS MAS FRECUENTES	Total L.E.Q.	101 a 130 días	> 130 días	Demora media	Espera media	Ind. Acum. Ent./Sal	% sal. int. quir.
OTRAS CATARATAS	109	9	24	96,16	198,06	0,77	89,2 %
HERNIA INGUINAL	104	16	40	115,41	199,74	1,07	88,63 %
ARTROSIS DE RODILLA	90	9	67	199,68	396,39	1,27	71,43 %
ARTROSIS DE CADERA	57	5	34	166,30	357,35	1,21	80,77 %
TRASTORNO INTERNO DE RODILLA	45	1	30	179,20	282,24	1,13	67,27 %
MONONEUROPATIAS DE EXTREMIDAD SUPERIOR	39	4	14	118,31	285,19	1	82,26 %
COLELITIASIS	33	6	5	83,61	93,95	1,32	97,44 %
OTRAS NEOPLASIAS MALIGNAS Y LAS NO ESPECIFICADAS DE PIEL	30	0	0	17,43	20,66	1,07	95,55 %
HERNIA UMBILICAL	26	1	10	108,15	238,39	1,02	76,47 %
HIPERTROFIA DE PROSTATA	24	3	12	158,54	271,38	1,06	71,88 %
HERNIA VENTRAL	23	3	7	96,83	186,43	1,23	94,29 %
OTROS TRASTORNOS DEL APARATO URINARIO	21	5	10	162,95	478,26	1,16	78,95 %
NEOPLASIA LIPOMATOSA BENIGNA	18	1	11	125,44	234,00	0,79	83,02 %
OTRAS ENFERMEDADES Y LAS NO ESPECIFICADAS DE LA NARIZ Y DE LOS SENOS NASALES	18	3	3	75,94	140,87	1,02	85 %
DEFORMIDADES ADQUIRIDAS DE LOS DEDOS DE MANOS Y PIES	16	1	12	188,38	301,96	0,77	73,08 %

ESPECIALIDADES	Total L.E.Q.	101 a 130 días	> 130 días	Demora media	Espera media	Ind. Acum. Ent./Sal	% sal. int. quir.
Cirugía General y Digestiva	299	37	105	107,22	149,87	1,08	87,88 %
Dermatología	35	0	0	17,97	21,74	1,04	95,13 %
Ginecología	18	0	0	34,33	113,81	0,82	84,33 %
Oftalmología	149	13	39	101,17	182,8	0,82	89,45 %
Otorrinolaringología	42	8	7	80,05	88,05	0,96	83,54 %
Traumatología	336	24	212	172,35	295,48	1,01	72,81 %
Urología	90	13	41	137,7	153,07	0,87	88,04 %